

Mai / Mai 2024

Import Schnittholz Fichte/Tanne roh & bearbeitet pro Monat
Importation de sciage brut et usiné d'épicéa/sapin par mois

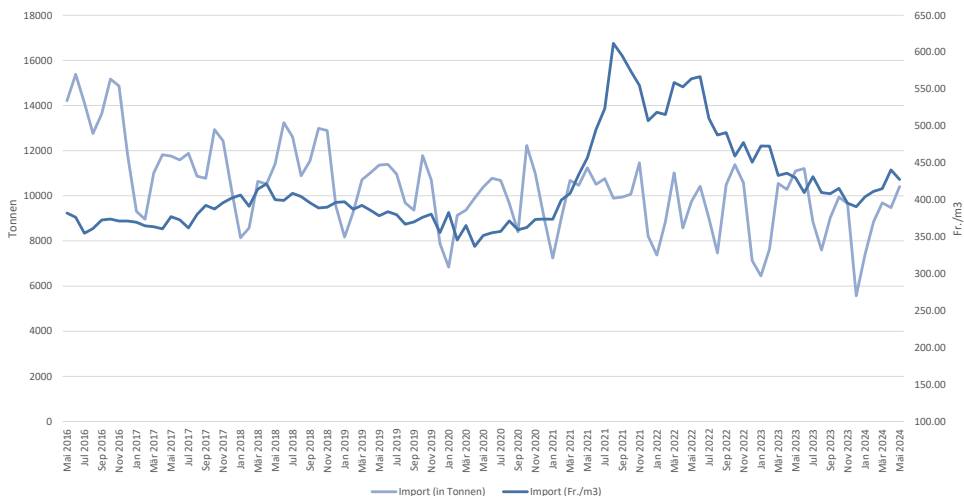

Herkunftsländer Menge / Pays d'origine Quantité [%]

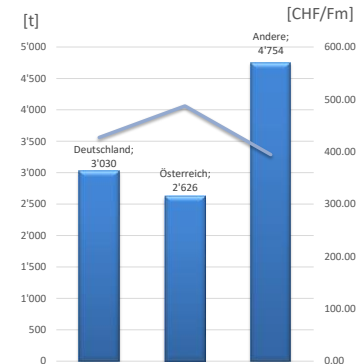
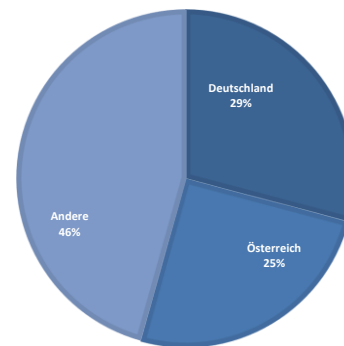

Export Schnittholz Fichte/Tanne roh & bearbeitet pro Monat
Exportation de sciage brut et usiné d'épicéa/sapin par mois

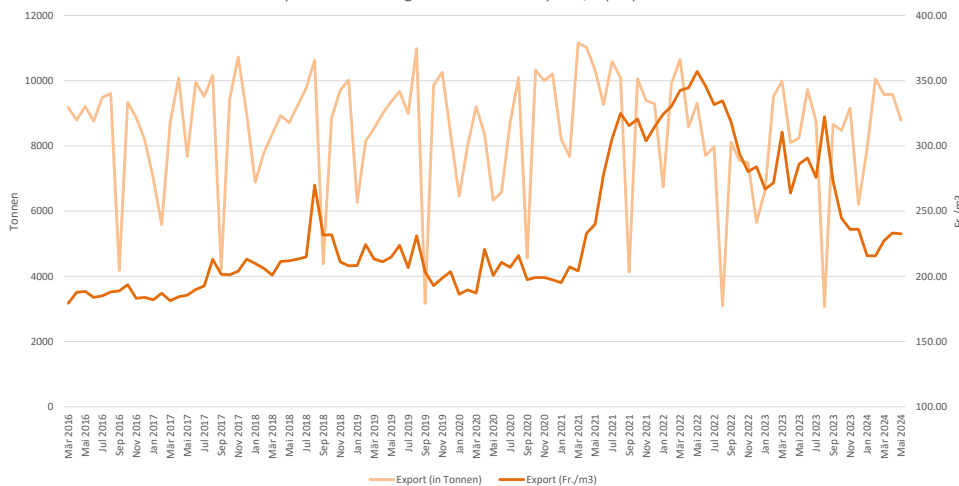

Zielländer Menge / Pays cibles Quantité [%]

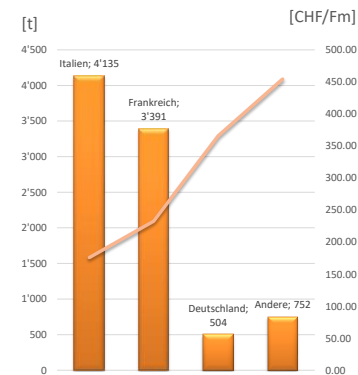
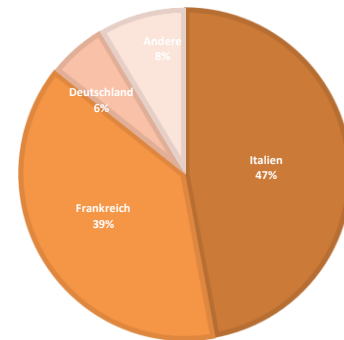

Die Zollstatistik rechnet mit 520kg pro m3 Fichte Tanne-Schnittholz
Les statistiques douanières calculent 520 kg/m3 de sciages d'épicéa et de sapin

2024	Schnittholz Fi/Ta roh & bearbeitet Sciages d'èpicéa/sapin bruts & usinés															4407.1200	
IMPORT	Jan	Feb	Mär	Q1	Apr	Mai	Jun	Q2	Jul	Aug	Sep	Q3	Okt	Nov	Dez	Q4	Jan-Dez
Menge [t]																	
Deutschland	2'925	3'652	3'947	10'524	3'045	3'030											
Österreich	2'174	2'689	2'807	7'671	3'435	2'626											
Andere	2'296	2'509	2'936	7'740	2'994	4'754											
Gesamthandel 2024	7'395	8'850	9'690	25'935	9'473	10'410											
Veränderung 24:23	14.7%	15.9%	-8.1%	5.3%	-7.9%	-6.2%											
Gesamthandel 2023	6'450	7'635	10'548	24'633	10'281	11'101	11'210	32'592	8'845	7'597	9'030	25'472	9'940	9'656	5'568	25'165	107'862
Gesamthandel 2022	7'373	8'847	11'015	27'235	8'578	9'743	10'424	28'745	9'013	7'470	10'486	26'969	11'380	10'577	7'128	29'086	112'035
Gesamthandel 2021	7'774	9'479	11'733	28'987	10'732	10'251	11'079	32'062	11'336	8'387	10'393	30'116	10'574	11'339	6'861	28'774	119'939
Wert [1'000 CHF]																	
Deutschland	2'053	2'430	2'909	7'392	2'420	2'490											
Österreich	1'962	2'626	2'649	7'237	3'091	2'461											
Andere	1'732	1'949	2'180	5'861	2'516	3'607											
Gesamthandel 2024	5'747	7'005	7'738	20'491	8'027	8'559											
Veränderung 24:23	-2.0%	0.9%	-11.9%	-5.1%	-6.9%	-6.8%											
Gesamthandel 2023	5'866	6'943	8'786	21'596	8'623	9'182	8'837	26'642	7'338	5'989	7'095	20'421	7'946	7'346	4'185	19'477	88'137
Gesamthandel 2022	7'353	8'771	11'839	27'963	9'123	10'568	11'364	31'056	8'850	7'009	9'902	25'761	10'054	9'715	6'184	25'953	110'733
Gesamthandel 2021	5'588	7'289	9'221	22'099	8'970	9'007	10'556	28'533	11'419	9'870	11'900	33'190	11'681	12'102	6'694	30'477	114'299
Wert [CHF/m3]				Ø Q1				Ø Q2				Ø Q3				Ø Q4	
Deutschland	364.94	346.05	383.29	365.27	413.30	427.37											
Österreich	469.23	507.76	490.74	490.61	467.96	487.41											
Andere	392.34	403.98	386.13	393.76	437.09	394.56											
Gesamthandel 2024	404.11	411.61	415.28	410.84	440.64	427.53											
Veränderung 24:23	-14.6%	-13.0%	-4.1%	-9.9%	1.0%	-0.6%											
Gesamthandel 2023	472.93	472.89	433.13	455.88	436.11	430.13	409.95	425.07	431.40	409.94	408.53	416.89	415.67	395.61	390.81	402.47	424.90
Gesamthandel 2022	518.62	515.49	558.89	533.89	553.04	564.03	566.93	561.80	510.58	487.90	491.05	496.70	459.40	477.63	451.12	464.00	513.96
Gesamthandel 2021	373.79	399.88	408.67	396.44	434.61	456.90	495.45	462.76	523.80	611.96	595.41	573.07	574.47	555.00	507.33	550.79	495.55

Die Zollstatistik rechnet mit 900kg pro m3 Fi/Ta-Rundholz
 Les statistiques douanières prévoient 900 kg par m3 de bois brut d'èpicéa et de sapin

2024	Schnittholz Fi/Ta roh & bearbeitet Sciages d'èpicéa/sapin bruts & usinés													4407.1200			
EXPORT	Jan	Feb	Mär	Q1	Apr	Mai	Jun	Q2	Jul	Aug	Sep	Q3	Okt	Nov	Dez	Q4	Jan-Dez
Menge [t]																	
Italien	4'303	5'110	4'353	13'766	4'218	4'135											
Frankreich	2'391	3'637	3'567	9'595	3'910	3'391											
Deutschland	336	451	669	1'455	452	504											
Andere	871	856	982	2'709	1'004	752											
Gesamthandel 2024	7'901	10'053	9'571	27'525	9'585	8'782											
Veränderung 24:23	19.0%	5.6%	-4.2%	5.3%	18.2%	6.6%											
Gesamthandel 2023	6'639	9'522	9'988	26'149	8'106	8'241	9'731	26'078	8'744	3'072	8'655	20'471	8'475	9'162	6'202	23'839	96'537
Gesamthandel 2022	6'742	9'925	10'656	27'323	8'582	9'308	7'705	25'595	7'964	3'090	8'108	19'161	7'545	7'488	5'648	20'682	92'761
Gesamthandel 2021	7'296	11'078	11'284	29'658	10'511	9'171	10'480	30'162	10'721	3'821	10'245	24'787	9'338	9'449	7'443	26'229	110'836
Wert [1'000 CHF]																	
Italien	1'355	1'698	1'472	4'525	1'466	1'399											
Frankreich	1'064	1'597	1'572	4'233	1'742	1'517											
Deutschland	247	258	389	895	246	354											
Andere	612	616	750	1'978	843	658											
Gesamthandel 2024	3'278	4'169	4'183	11'631	4'298	3'928											
Veränderung 24:23	-3.8%	-16.2%	-29.9%	-18.9%	4.6%	-13.4%											
Gesamthandel 2023	3'406	4'974	5'965	14'346	4'110	4'533	5'440	14'083	4'638	1'905	4'541	11'084	3'986	4'158	2'815	10'959	50'472
Gesamthandel 2022	4'203	6'309	7'019	17'531	5'685	6'391	5'127	17'203	5'079	1'988	4'962	12'029	4'266	4'035	3'085	11'386	58'149
Gesamthandel 2021	2'737	4'415	4'428	11'580	4'709	4'229	5'605	14'544	6'299	2'387	6'217	14'904	5'756	5'519	4'503	15'779	56'807
Wert [CHF/m3]				Ø Q1				Ø Q2				Ø Q3				Ø Q4	Ø 2023
Italien	163.81	172.80	175.79	170.93	180.70	175.91											
Frankreich	231.29	228.36	229.20	229.40	231.72	232.64											
Deutschland	383.04	297.49	302.88	319.71	283.21	365.73											
Andere	365.18	374.49	397.16	379.72	436.92	454.40											
Gesamthandel 2024	215.74	215.66	227.29	219.73	233.18	232.56											
Veränderung 24:23	-19.1%	-20.6%	-26.8%	-23.0%	-11.6%	-18.7%											
Gesamthandel 2023	266.80	271.65	310.57	285.29	263.68	286.03	290.70	280.83	275.85	322.35	272.81	281.54	244.58	235.96	236.03	239.04	271.87
Gesamthandel 2022	324.16	330.54	342.52	333.64	344.47	357.05	346.01	349.51	331.62	334.56	318.25	326.43	293.99	280.20	284.03	286.28	325.97
Gesamthandel 2021	195.09	207.26	204.05	203.04	232.97	239.81	278.11	250.74	305.55	324.90	315.56	312.67	320.56	303.73	314.64	312.82	266.52
Import - Export [t]	506	1'203	-119	1'590	111	-1'628											
[m3]	973	2'314	-229	3'058	214	-3'130											

Die Zollstatistik rechnet mit 900kg pro m3 Fi/Ta-Rundholz
Les statistiques douanières prévoient 900 kg par m3 de bois brut d'èpicéa et de sapin